





Legenda

-  Sito di Interesse Comunitario della Valle del Rio Pegorino
-  3260: Fiumi delle pianure e montani con vegetazione del *Ranunculon fluitantis* e *Callitricho- Batrachion* potenziale
-  9160: Querceti di farnia o rovere subatlantici e dell'Europa centrale del *Carpinion betuli*
-  9160: Querceti di farnia o rovere subatlantici e dell'Europa centrale del *Carpinion betuli* potenziale
-  9190: Vecchi querceti acidofili delle pianure sabbiose con *Quercus robur*



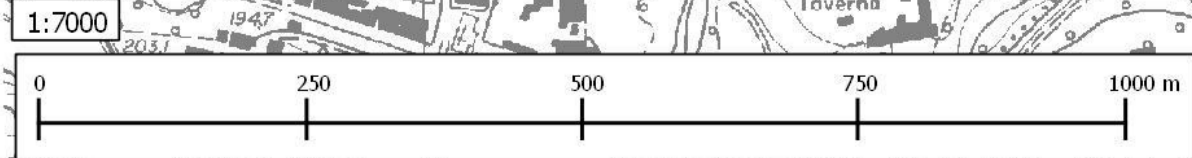
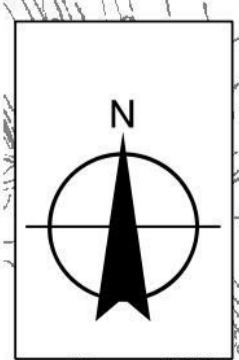
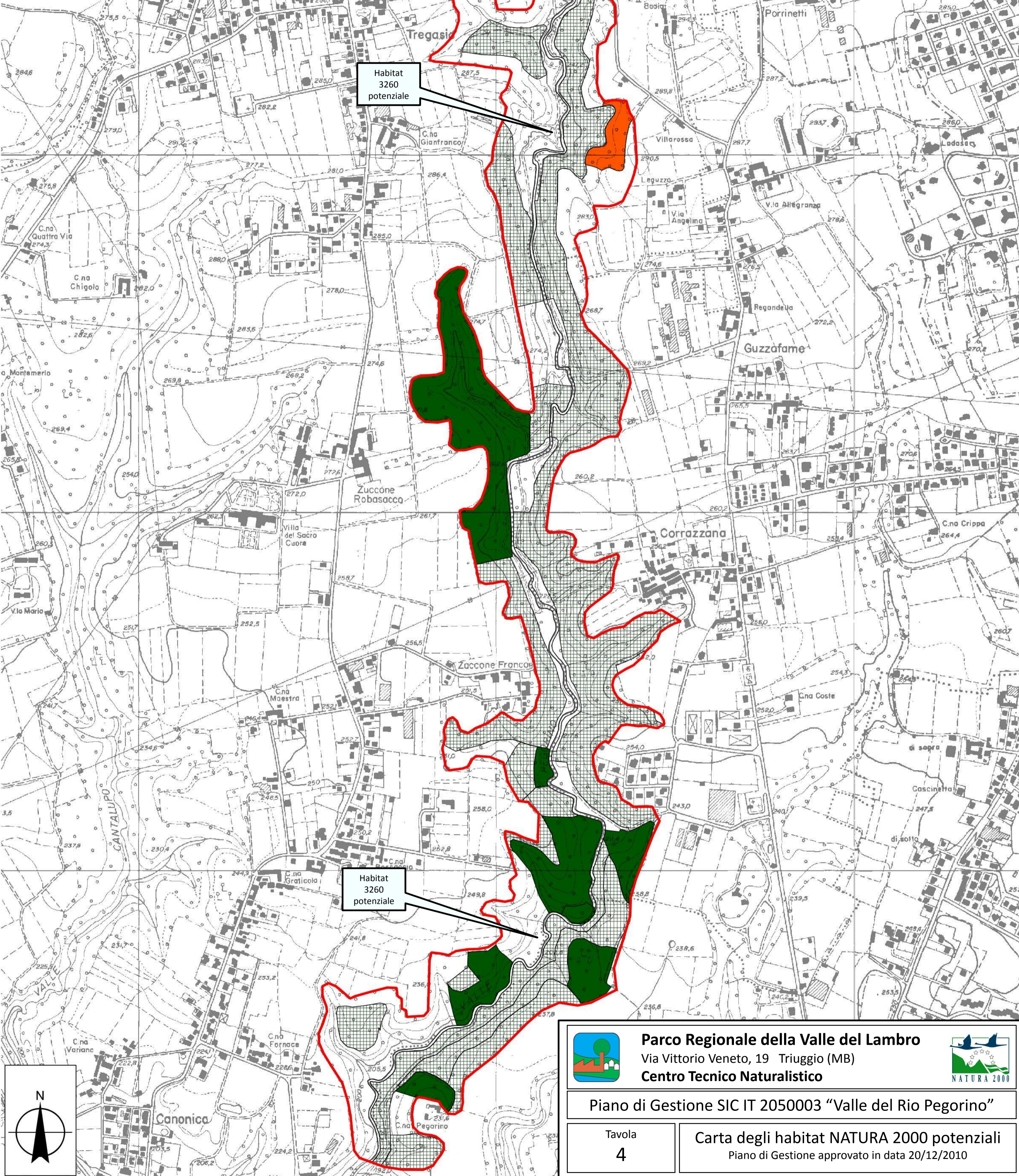

**Parco Regionale della Valle del Lambro**  
Via Vittorio Veneto, 19 Triuggio (MB)  
**Centro Tecnico Naturalistico**



---

Piano di Gestione SIC IT 2050003 "Valle del Rio Pegorino"

Tavola  
**4**

Carta degli habitat NATURA 2000 potenziali  
Piano di Gestione approvato in data 20/12/2010

---

Con il contributo di



**fondazione cariplo**  
DIAMO UN FUTURO ALLE IDEE