

AZIONE	TIPOLOGIA	TITOLO	AZIONE	TIPOLOGIA	TITOLO	AZIONE	TIPOLOGIA	TITOLO
1	RE	Tutela della quantità e della qualità delle acque del lago e del reticolo idrografico annesso, emissario compreso	12	IN	Gestione dei prati a sfalcio – Habitat 6510	23	MR	Monitoraggio dei rettili presenti nel territorio del SIC per individuare eventuali interventi per la loro salvaguardia
2	MR	Monitoraggio della qualità delle acque del lago	13	IN/IA	Gestione del canneto	24	MR	Studio quali-quantitativo di alcuni gruppi di invertebrati: invertebrati saprofiti, Odonati e Lepidotteri Ropaloceri, con particolare riferimento alle specie di interesse comunitario
3	MR	Monitoraggio della qualità delle acque del reticolo idrografico annesso al lago, emissario compreso	14	IN	Buone pratiche agricole	25	MR	Monitoraggio dell'avifauna frequentante il SIC
4	MR	Catasto degli scarichi fognari puntuali e diffusi a lago e lungo i tributari. Predisposizione di un data base delle situazioni non conformi	15	MR	Monitoraggio floristico-vegetazionale e forestale degli habitat	26	IA/PD	Percorsi ciclopedonali fruitivi
5	IA	Interventi temporanei di gestione della castagna d'acqua ( <i>Trapa natans</i> )	16	IA/RE	Tutela delle specie ittiche d'interesse conservazionistico	27	IA/PD	Fruizione facilitata per disabilità fisiche
6	IA	Diversificazione ambientale delle sponde del lago	17	IA/PD	Conservazione e incremento aree di riproduzione per gli anfibi	28	RE/IA/PD	Gestione dell'attività di pesca sportiva da riva
7	IA	Contenimento delle specie esotiche erbacee	18	IA	Creazione di piattaforme galleggianti per avifauna migratrice e nidificante	29	PD	Creazione e posizionamento di cartelloni relativi ad Habitat e specie presenti nei SIC
8	IA/IN	Contenimento delle specie esotiche arbustive ed arboree	19	IA/PD	Individuazione delle aree vocazionali per la riproduzione e il rifugio di chiroteri e apposizione di bot box	30	PD	Sensibilizzazione ambientale per adulti
9	IA/IN	Salvaguardia e gestione sostenibile degli habitat forestali	20	MR	Monitoraggio degli anfibi con particolare attenzione alle specie prioritarie, Rana di Latase e Tritone cretato italiano	31	IA	Analisi e censimento della proprietà dei terreni del Sito
10	RE	Regolamentazione della fascia di rispetto	21	MR	Monitoraggio dei chiroteri	32	IA	Creazione e aggiornamento di un geodatabase
11	RE	Studio per la corretta gestione della castagna d'acqua ( <i>Trapa natans</i> )	22	MR	Monitoraggio dei micro- e meso-mammiferi			

**Legenda**

-  Sito di Interesse Comunitario del Lago di Pusiano
-  Altri SIC
-  Reticolo idrico
-  Ambiti boscati
-  Praterie a sfalcio
-  Canneto
-  Acqua
-  Aree fruitive
-  Percorsi ciclopedonali

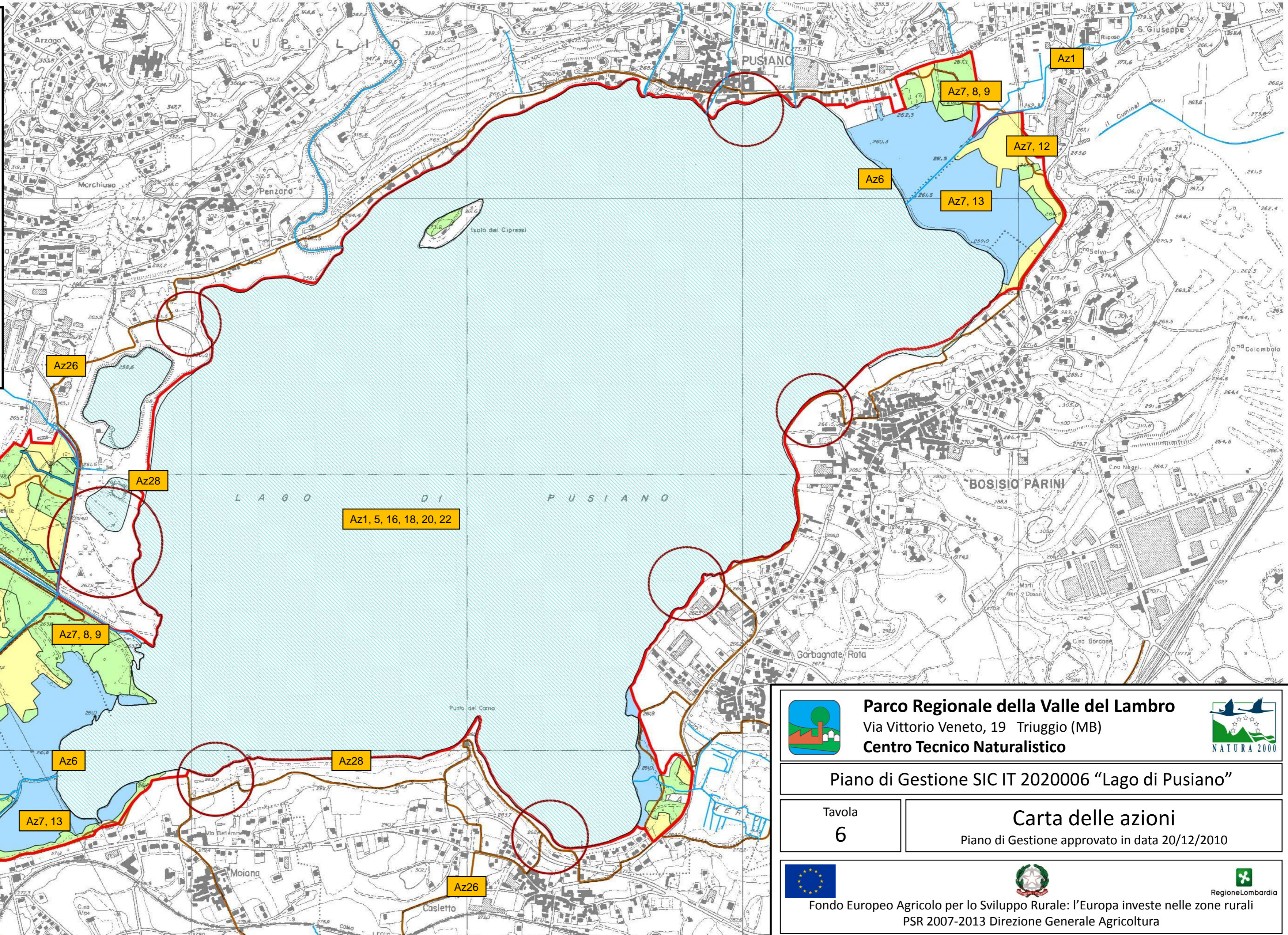



**Parco Regionale della Valle del Lambro**  
Via Vittorio Veneto, 19 Triuggio (MB)  
**Centro Tecnico Naturalistico**



---

**Piano di Gestione SIC IT 2020006 "Lago di Pusiano"**

---

Tavola  
**6**

**Carta delle azioni**  
Piano di Gestione approvato in data 20/12/2010

---



Fondo Europeo Agricolo per lo Sviluppo Rurale: l'Europa investe nelle zone rurali  
PSR 2007-2013 Direzione Generale Agricoltura



